

PŮDORYS KROVU

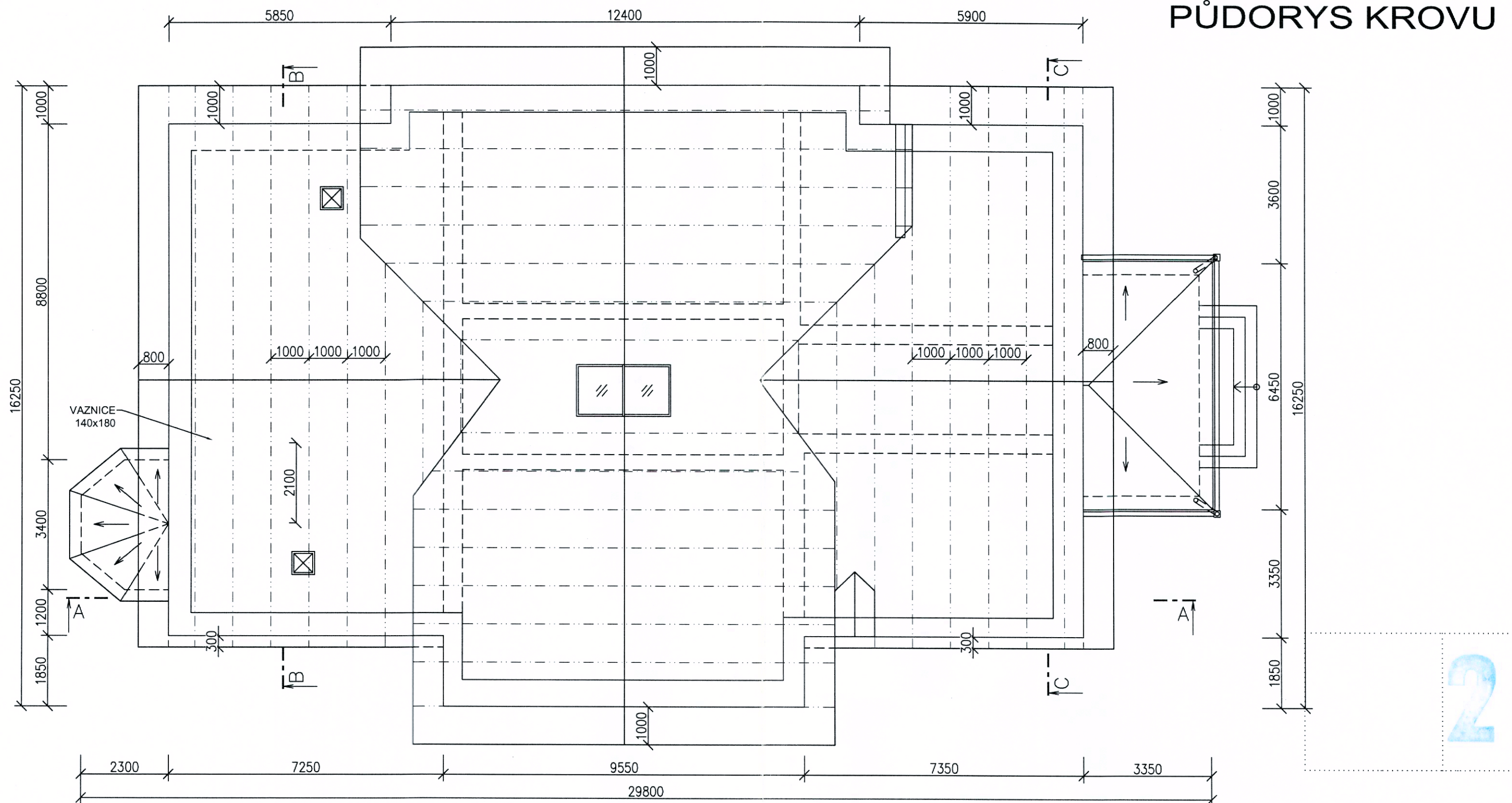

SKLADBA STŘECHY:

- KROKVE KLADENÉ PO 1m (140x180)
- LATĚ
- DŘEVĚNÉ DESKY
- STŘEŠNÍ LATĚ
- PÁLENÉ STŘEŠNÍ TAŠKY

Vypracoval :	Zodp.projektant :	Hlavní projektant :
PERKO	ING. TEPLÝ	ING. TEPLÝ
Země : ČR	Obec : BRNĚNEC	
Investor : NADAČNÍ FOND ARCHA - rodiny Löw-Beer a Oskara Schindlera		
Akce : ZAMĚŘENÍ STÁVAJÍCÍHO STAVU č. ev. 2, Brněnec p.č. st. 259, k.ú. Brněnec		
Objekt :		
Obsah :		
PŮDORYS KROVU		

BKN spol. s r.o.
 Vladislavova 29/I
 566 01 Vysoké Mýto
 Tel: 465424472, 465424170
 Fax: 465424171
 bkn@bkn.cz www.bkn.cz

Stupeň :	ZAMĚŘENÍ
Datum :	11/2019
Zak.číslo :	5799/19
Měřítko :	Příloha :
1:100	D.1.1.6